



# こうせい

H17. 6. 20

恒生病院だより

第1号



## もくじ

### 病院紹介

院長あいさつ

看護部長あいさつ

健康一言コラム

### 新入社員の紹介

診療のおしらせ

七夕コンサートのおしらせ

〒651-1311

神戸市北区有野町二郎字西浦383

TEL (078) 982-0778

脳神経外科 恒生病院

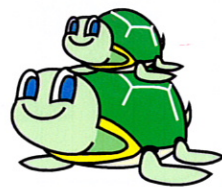



脳神経外科

# 恒生病院



## 当院の紹介



広報誌第一号の発行にあたってまず当院の紹介をしたいと思います。当院は神戸市北区の二郎に昭和59年に設立されました。周辺には二郎イチゴの畑が広がっており、とてもどかなところですよ。病床数は一般59床のこじんまりとした病院ですが、春はイチゴが採れ、初夏は蛍が舞い、夏には青々とした緑に囲まれ、また秋には金色の稲穂の絨毯がひろがり、冬になれば雪の積もる、そんな四季の表情にあふれた病院です。



診療科は脳神経外科と整形外科と早期リハビリを中心とした救急医療と地域に密着した病院として信頼を得よう努力しております。特に脳外科に関しては24時間体制での救急の受け入れを行っており、4月にMRI、CTを新機種に入れ替え、超急性期の脳梗塞にも今まで以上に早急に対応する事もできるようになりました。「脳梗塞の早期治療」を目標に病院一丸となって取り組んでいます。

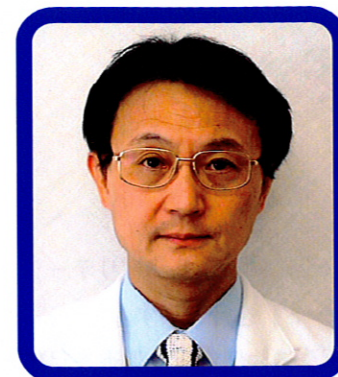
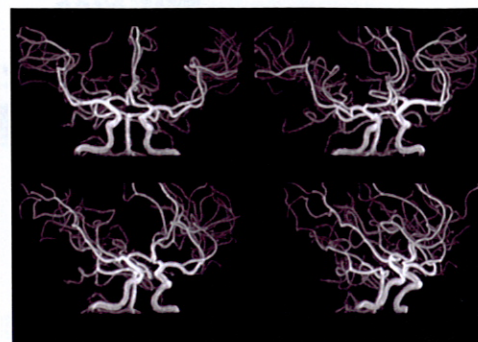
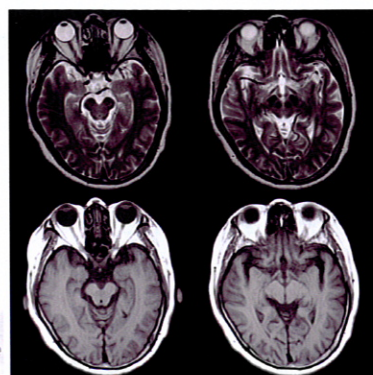

## 古瀬院長からのあいさつ

この度、地域の皆様方、また当院に通院、ご入院されている患者様、地域の医療施設の方々のコミュニケーションを計る目的で恒生病院の広報誌を発行することとなりました。つきましては皆様方のご投稿、ご意見などご協力をお願い申し上げます。



## 小林看護部長からのあいさつ

当院では看護師と看護助手が毎日交代で皆様の看護および介護を行っております。どのようなことでも構いませんので、何かご質問などがあれば気軽に声をおかけ下さい。スタッフ一同とても気さくな仲間達です。

## 一言健康コラム

おいおい、頭の中に洗濯ばさみを入れるってどういう事！？  
～初回である今回は、脳動脈瘤クリップのお話～

今回は病気の話でも何でもなく、脳動脈瘤の手術で使用するクリップのお話です。

このクリップ、実はすでに1937年より使用されており、そのブレード（挟み込む部分です）の形や長さも多岐にわたります。これらの中から動脈瘤の形や大きさ、周辺の正常血管との関係からベストと思われるものを選択します。クリップを開閉するための器械はもちろん専用のものです。

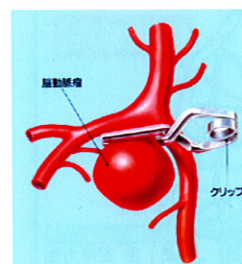
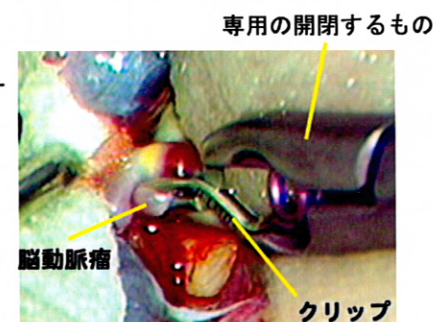

また、素材に関しても最近のものはMRIでも使用できるような「チタン製」のものが主流となっており、MRI検査も受けていただけます。



大きさや形もさまざま

形の説明が難しいので、お話するときに「洗濯ばさみ」というような表現を使いますが、決して「洗濯ばさみの小さなもの」を使うわけではありません。



## 新人職員紹介

看護科	岩浅	広子
看護科	澤谷	信吾
看護科	上船	まどか
看護科	亀竹	亮子
リハビリテーション科	樫尾	小百合
リハビリテーション科	塩見	恵
リハビリテーション科	志方	裕美
放射線科	下田	賢
事務課	荒川	宗之

よろしくお願いたします。

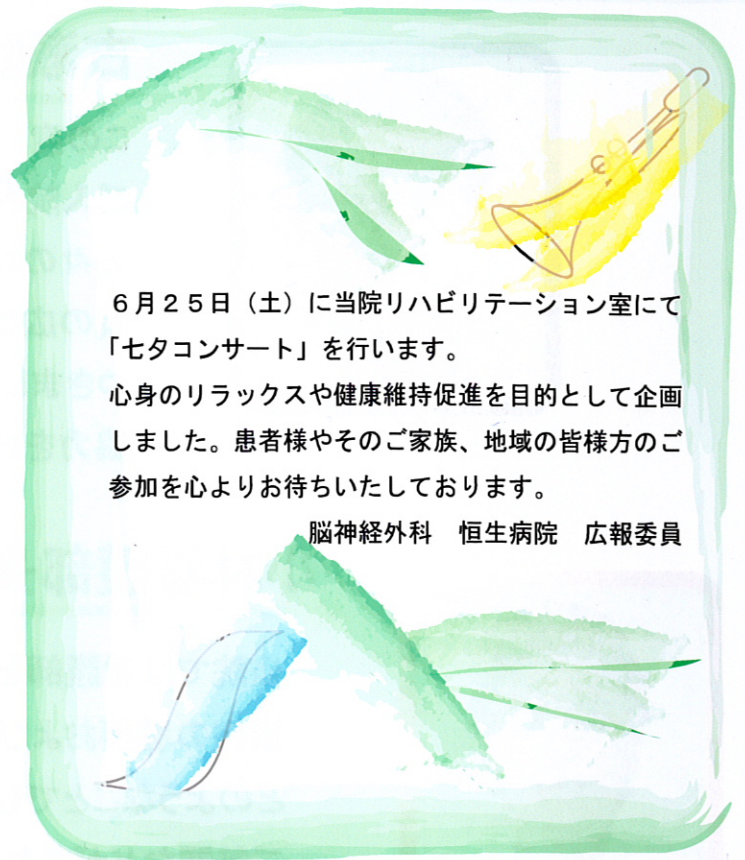

6月25日(土)に当院リハビリテーション室にて「セタコンサート」を行います。

心身のリラックスや健康維持促進を目的として企画しました。患者様やそのご家族、地域の皆様方のご参加を心よりお待ちしております。

脳神経外科 恒生病院 広報委員

## 診療科目



		月	火	水	木	金	土
午前診	1診	田村	奥田	田村	奥田	古瀬	交代制
	2診	小林					
	3診	古瀬	古瀬	奥田	古瀬	田村	
	5診	名倉	小林	小林	小林	名倉	小林
	6診	重松		重松		重松	
予約診			楠			楠	
夜間診	1診	奥田	古瀬	奥田	田村	田村	
	3診	重松		重松	小林	重松	
		午前診 9:00~12:00		夜間診 17:00~19:00			

## 送迎バス時刻表

病院発	田尾寺駅	岡場駅	田尾寺駅	病院着
			8:34	→ 8:38
		9:27	→ 9:30	→ 9:34
9:50	→ 9:53	→ 9:57	→ 10:00	→ 10:04
10:05	→ 10:08	→ 岡場迄		
		10:27	→ 10:30	→ 10:34
10:50	→ 10:53	→ 10:57	→ 11:00	→ 11:04
11:20	→ 11:23	→ 11:27	→ 11:30	→ 11:34
11:50		→ 11:56		→ 12:02

岡場駅 → 美容院前高架下  
田尾寺駅 → 駅東口すぐ

## ご案内図



当院は個人情報保護法を遵守しています。



脳神経外科

# 恒生病院



## 当院の紹介



広報誌第一号の発行にあたってまず当院の紹介をしたいと思います。当院は神戸市北区の二郎に昭和59年に設立されました。周辺には二郎イチゴの畑が広がっており、とてもどかなところですよ。病床数は一般59床のこじんまりとした病院ですが、春はイチゴが採れ、初夏は蛍が舞い、夏には青々とした緑に囲まれ、また秋には金色の稲穂の絨毯がひろがり、冬になれば雪の積もる、そんな四季の表情にあふれた病院です。



診療科は脳神経外科と整形外科と早期リハビリを中心とした救急医療と地域に密着した病院として信頼を得よう努力しております。特に脳外科に関しては24時間体制での救急の受け入れを行っており、4月にMRI、CTを新機種に入れ替え、超急性期の脳梗塞にも今まで以上に早急に対応する事もできるようになりました。「脳梗塞の早期治療」を目標に病院一丸となって取り組んでいます。

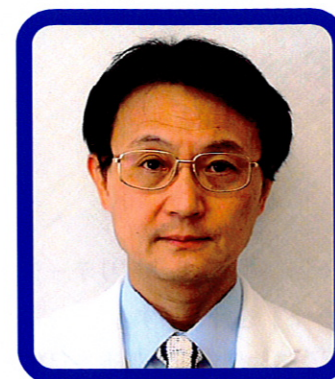
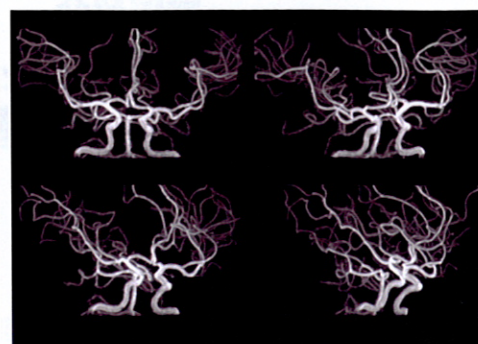
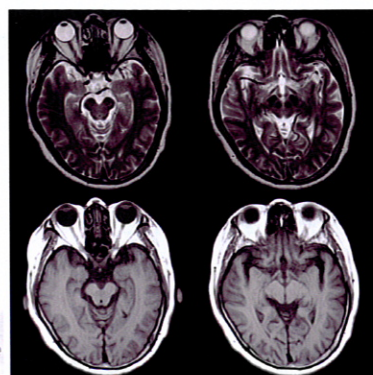

## 古瀬院長からのあいさつ

この度、地域の皆様方、また当院に通院、ご入院されている患者様、地域の医療施設の方々のコミュニケーションを計る目的で恒生病院の広報誌を発行することとなりました。つきましては皆様方のご投稿、ご意見などご協力をお願い申し上げます。



## 小林看護部長からのあいさつ

当院では看護師と看護助手が毎日交代で皆様の看護および介護を行っております。どのようなことでも構いませんので、何かご質問などがあれば気軽に声をおかけ下さい。スタッフ一同とても気さくな仲間達です。

## 一言健康コラム

おいおい、頭の中に洗濯ばさみを入れるってどういう事！？  
～初回である今回は、脳動脈瘤クリップのお話～

今回は病気の話でも何でもなく、脳動脈瘤の手術で使用するクリップのお話です。

このクリップ、実はすでに1937年より使用されており、そのブレード（挟み込む部分です）の形や長さも多岐にわたります。これらの中から動脈瘤の形や大きさ、周辺の正常血管との関係からベストと思われるものを選択します。クリップを開閉するための器械はもちろん専用のものです。

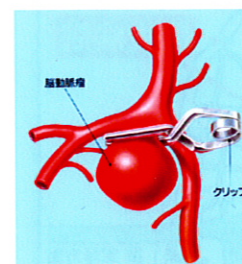
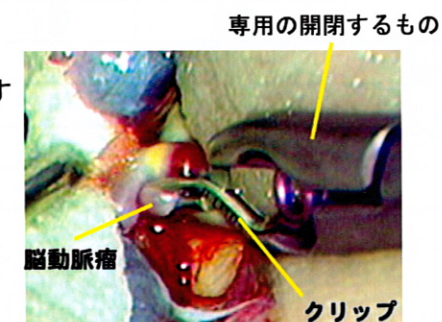

また、素材に関しても最近のものはMRIでも使用できるような「チタン製」のものが主流となっており、MRI検査も受けていただけます。



形の説明が難しいので、お話するときに「洗濯ばさみ」というような表現を使いますが、決して「洗濯ばさみの小さなもの」を使うわけではありません。

大きさや形もさまざま